COMMUNE DE TRAMELAN

SERVICES TECHNIQUES
RUE DE LA PROMENADE 5
2720 TRAMELAN

T 032 486 99 00
F 032 486 99 02

Chasseral

ATB SA

PLAN DE QUARTIER "FIN DES LOVIÈRES"

ZPS E AU PZ DU PAL 2013
PLAN DE QUARTIER (PQ) 1/500

Remarque: validité des données
Les informations qui figurent sur ce plan sont sans garantie et n'ont aucun effet juridique.
Seul le plan original approuvé par l'OACOT a force obligatoire.

N° PLAN	3093-010		FORMAT	90 X 140CM
DATE	RÉF.	PROJET	DESSIN	CONTRÔLE
FEVRIER 2014	APR.	NBA	CU / AC	NBA

LÉGENDE - À TITRE PRESCRIPTIF

- PÉRIMÈTRE DU PLAN DE QUARTIER
- PÉRIMÈTRE EMPRISE EXISTANTE
- PÉRIMÈTRE EMPRISE PROJETÉE
- ZA - BÂTIMENT EXISTANT

EMPRISES

EXISTANTES
- ZA - ZONE D'ACTIVITÉS
- ZV - ZONE VÉGÉTALISÉE (ART 22 RQ)
- ZBP1 - ZONE AFFECTÉE À DES BESOINS PUBLICS-COULÉE VERTE (ART 23 RQ)
- ZBP2 - ZONE AFFECTÉE À DES BESOINS PUBLICS-ESPACE DE DÉTENTE (ART 24 RQ)

PROJETÉES
- ZA - ZONE D'ACTIVITÉS
- ZV - ZONE VÉGÉTALISÉE (ART 22 RQ)
- ZBP2 - ZONE AFFECTÉE À DES BESOINS PUBLICS-COULÉE VERTE (ART 23 RQ)

ALIGNEMENTS
- AA - ALIGNEMENT ARCHITECTURAL (ART 7 RQ)
- PE - PÉRIMÈTRE D'EVOLUTION (ART 7 RQ)
- SAILLIE (ART 8 RQ) (1)
- PLAN DE FAÇADE AVEC POSSIBILITÉ DE RETRAIT (ART 9 RQ) (1)
- ZONE RIVERAINE PROTÉGÉE (ZRP) DU RUISSEAU "LE GÖT" (ART. 23 RQ)

(1) SAILLIE ET RETRAITS : LIMITATIONS DÉTERMINÉES AU MÊME DE LA PROTECTION DÉFINITIVE DE LA COUR DE DÉGRÉSSIS

ÉQUIPEMENT GÉNÉRAL
- CHEMIN DES LOVIÈRES / RUE DE MALÉVELIER (ART 26 RQ)
- CHEMIN PIÉTONNIER (ART 27 RQ)

ÉQUIPEMENT DE DETAIL

EXISTANT
- PLATEFORMES DE STATIONNEMENT
- COUR D'ACCÈS (ART 17 RQ)

PROJETÉ
- PLATEFORME DE STATIONNEMENT (ART 20 RQ)
- COUR D'ACCÈS (ART 17 RQ)
- COUR DE DÉGRÉSSIS (ART 17 RQ)
- BANDE D'AMÉNAGEMENT (ART 17 RQ)

LÉGENDE - À TITRE INDICATIF

- 3426 LIMITE + N° DE PARCELLE
- BÂTIMENTS EXISTANTS HORS PÉRIMÈTRE
- CANALISATIONS DU GÖT
- ZONE DE DÉPRÉSSION
- PAE "LE GÖT"
- BASSIN DE RÉTENTION EXISTANT

INDICATIONS RELATIVES A L'ÉDICTION D'ORIGINE DU PQ

Examen préalable (art. 88 LC)

Examen préalable en date du: 08. 06. 2010

Procédure d'opposition (art. 60 LC)

Publication dans la Feuille Officielle d'Avis du District les: 11. 11 et 18. 11. 2010
Dépôt public du: 11. 11 au 11. 12. 2010
Opposition visée : o
Opposition non visée : o
Réserve de droit : o

Approbation (art. 61 LC)

Adoption par le Conseil Municipal en date du: 07. 11. 2010

Approbation par l'Office des Affaires Communales et de l'Organisation du Territoire (OACOT)
le 08 mars 2011

INDICATIONS RELATIVES A L'APPROBATION DU PQ MODIFICATIF "2013"

Information et Participation de la Population (art. 88 LC)

Publication dans la Feuille Officielle d'Avis du District du: 08. 08. 2013
Information et Participation de la Population du: 08. 08 au 24. 08. 2013

Examen préalable (art. 88 LC)

Examen Préalable en date du: 08. 10. 2013

Procédure d'opposition (art. 60 LC)

Publication dans la Feuille Officielle d'Avis du District des: 13 et 19. 12. 2013
Dépôt Public du: 19. 12. 2013 au 20. 01. 2014
Opposition visée : o
Opposition non visée : o
Réserve de droit : o

Approbation (art. 61 LC)

Adoption par le Conseil Municipal en date du: 04. 03. 2014

Au nom du Conseil Municipal de Tramelan

La Présidente: M. Bernasconi

Le Chancelier: Ch. Gerber

Le Chancelier soussigné certifie l'exactitude des indications ci-dessus

Tramelan, le 25. 02. 2014

Le Chancelier: Ch. Gerber

Approbation par l'Office des Affaires Communales et de l'Organisation du Territoire (OACOT)

20 MARS 2014

M. Schwab-Delley

SITUATION EXISTANTE

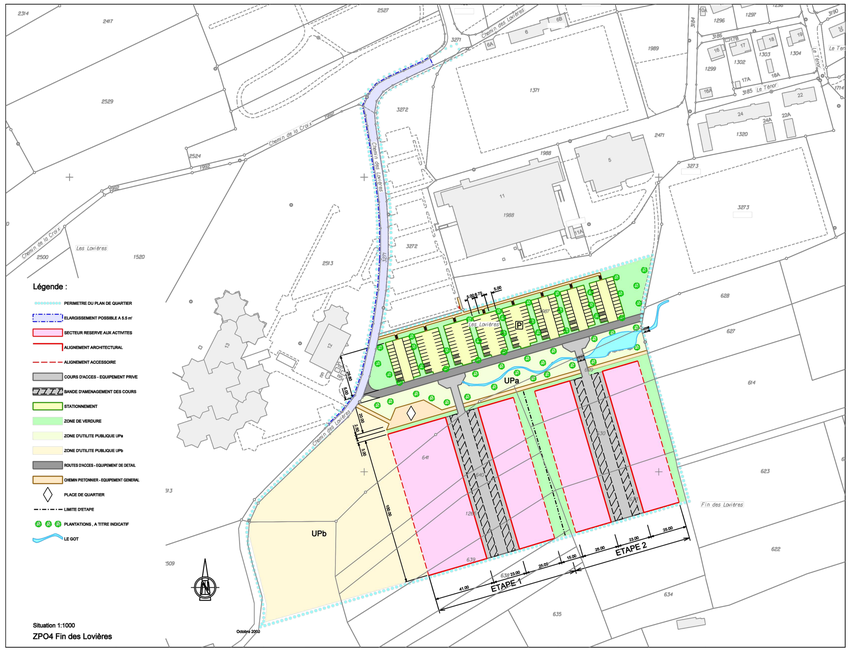
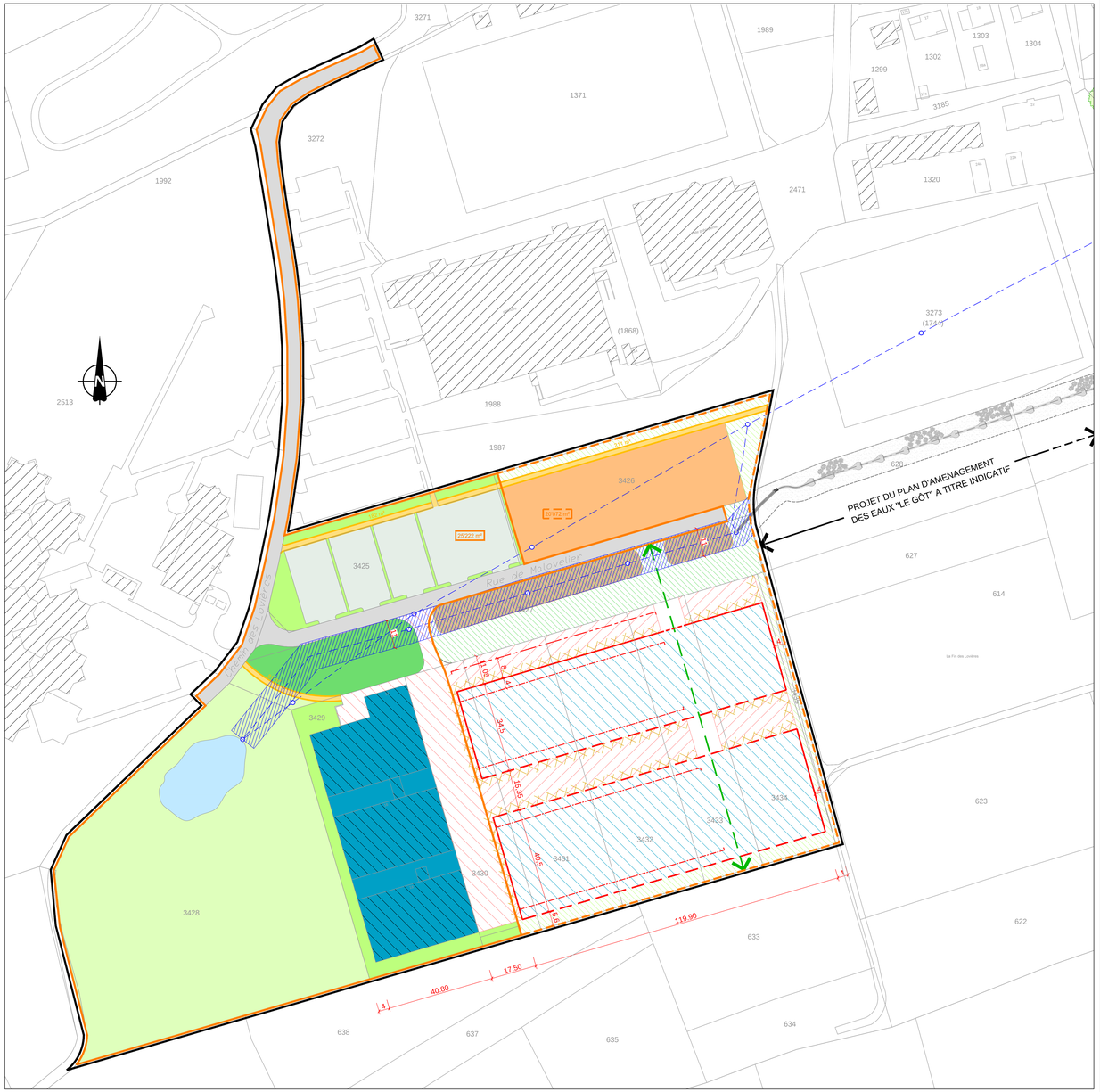
NOUVELLE SITUATION